

Landesprogramm Wirtschaft Förderung des Tourismus und der touristischen Infrastruktur in Schleswig-Holstein

Monika Evert

Leiterin Arbeitsmarkt- und Strukturförderung
Investitionsbank Schleswig-Holstein

Schleswig-Holstein. Der echte Norden. 

Wir fördern Wirtschaft



Landesprogramm Wirtschaft: Gefördert durch
die Europäische Union - Europäischer Fonds
für regionale Entwicklung (EFRE), den Bund
und das Land Schleswig-Holstein

IB.SH
Ihre **Förderbank**

Wie viele Fördermittel stehen zur Verfügung?

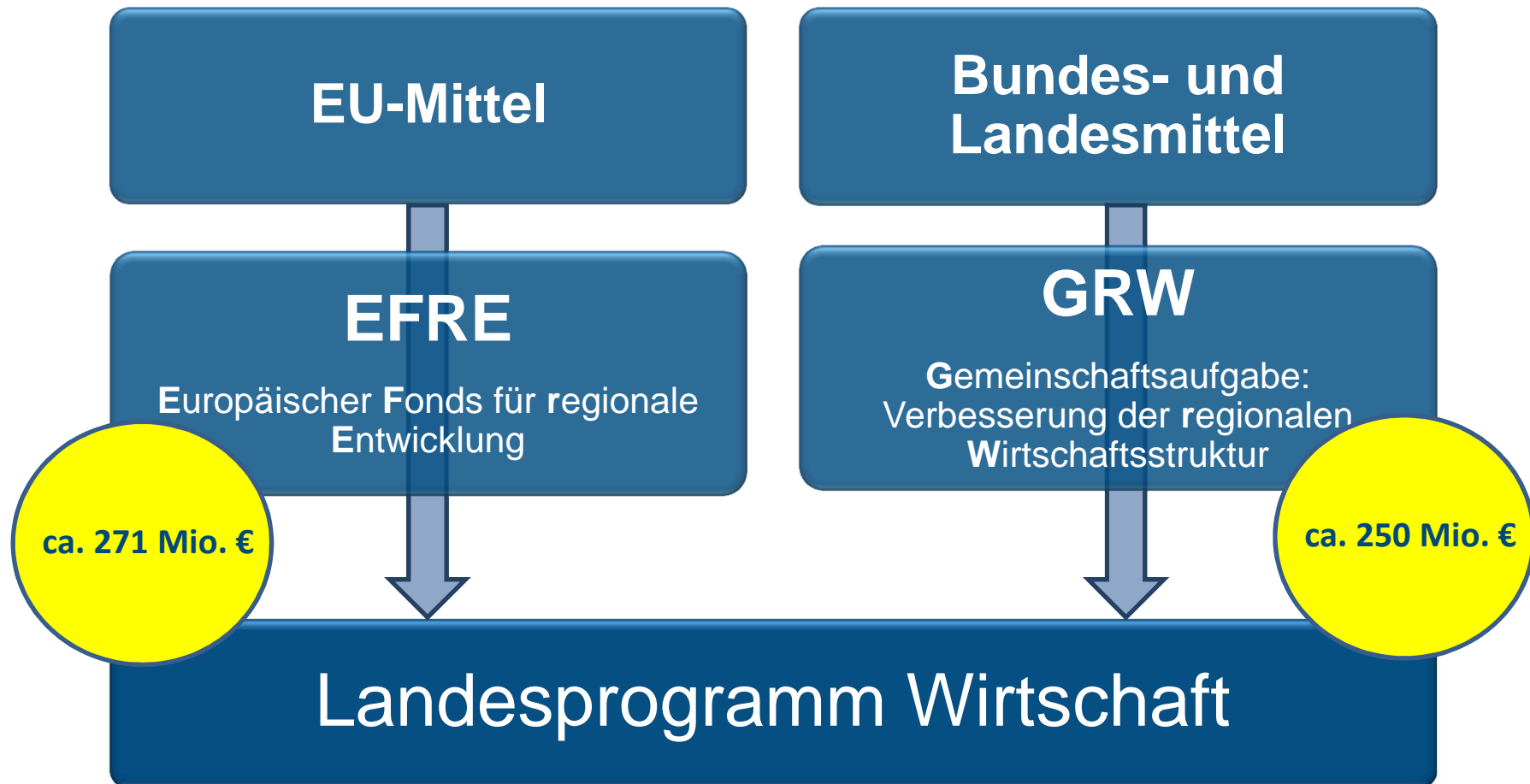

Fördergebietskulisse

GRW:

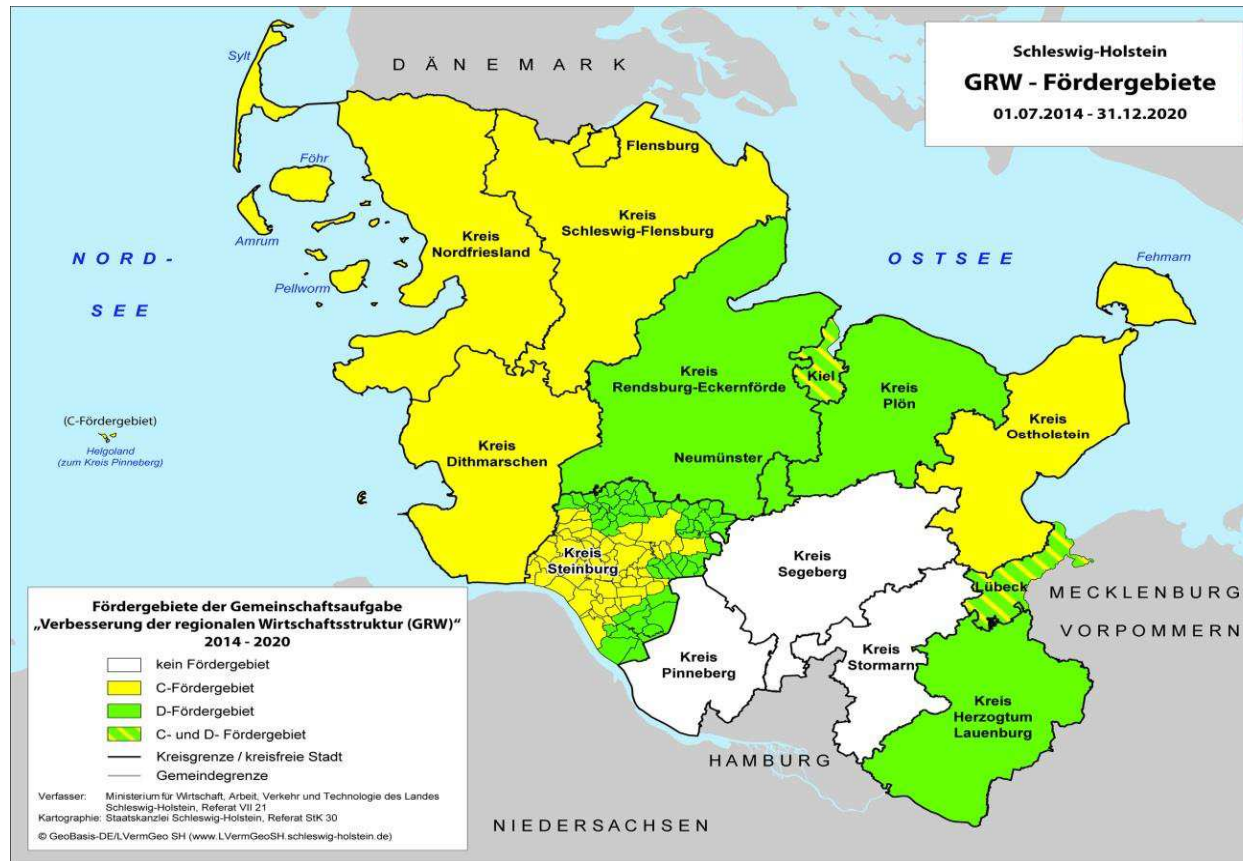

EFRE:

gesamtes Land
Schleswig-Holstein

Was wird gefördert?

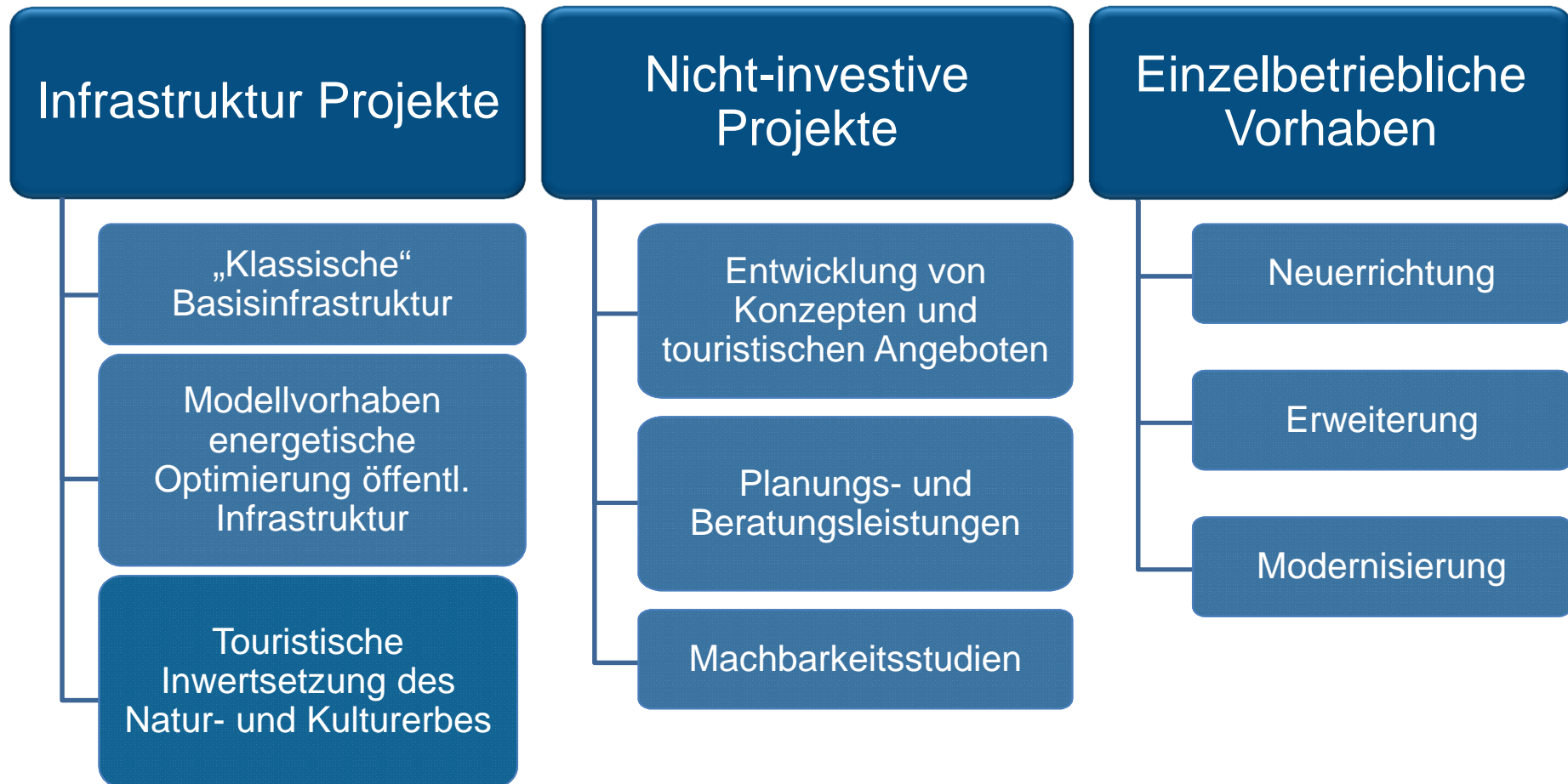



Was wird gefördert?

IB.SH
Ihre Förderbank

Nicht-einnahmensschaffende Maßnahmen

Promenaden und Seebrücken

Kurparks

Badestellen
(inkl. Begleitinfrastruktur)

Radwege
(Lückenschluss)

Unentgeltliche Informationszentren

Einnahmensschaffende Maßnahmen

Bädereinrichtungen / Thermalbäder

Kurhäuser

Sole- und Heilwassereinrichtungen

Touristisch genutzte Erlebnis- und Freizeitbäder

Freizeiteinrichtungen / Kulturelle Einrichtungen mit touristischem Bezug

Attraktivierung/Erweiterung! Kein Neubau!

Förderfähig!

Nicht förderfähig (im Tourismusbereich)!



Promenaden



Seebrücken





Was wird nicht gefördert?

Touristinfos	Gaststätten, Bars	Tennis-einrichtungen, Indoorspielhallen	Golfplätze
Nicht touristisch genutzte Bäder	Diskos	Campingplätze	Akademien
Freizeitparks	Fitnesscenter, Saunen	Ferienwohnungen Ferienhäuser	Institute u.ä.
	Bowling-, Kegelbahnen	Sportboothäfen, Bootslagerei	

Nicht förderfähig!



Was wird gefördert?

IB.SH
Ihre Förderbank

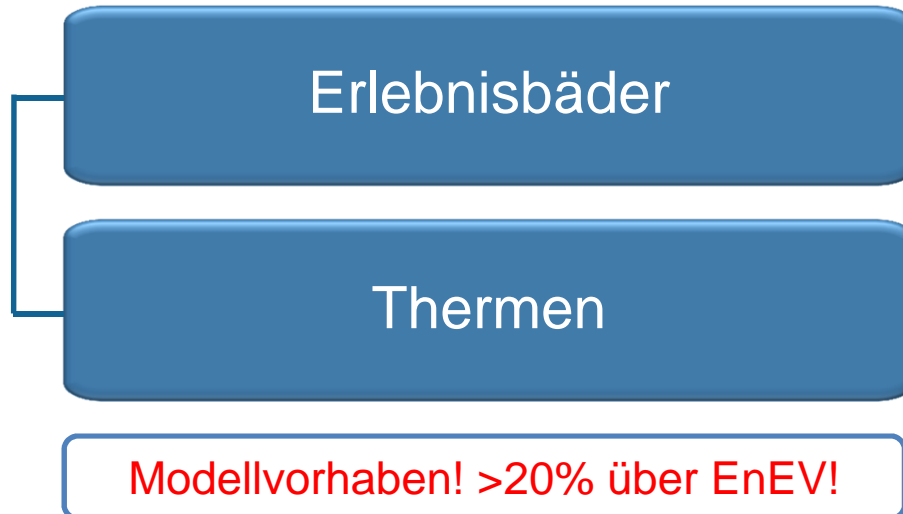



Was wird gefördert?

IB.SH
Ihre Förderbank

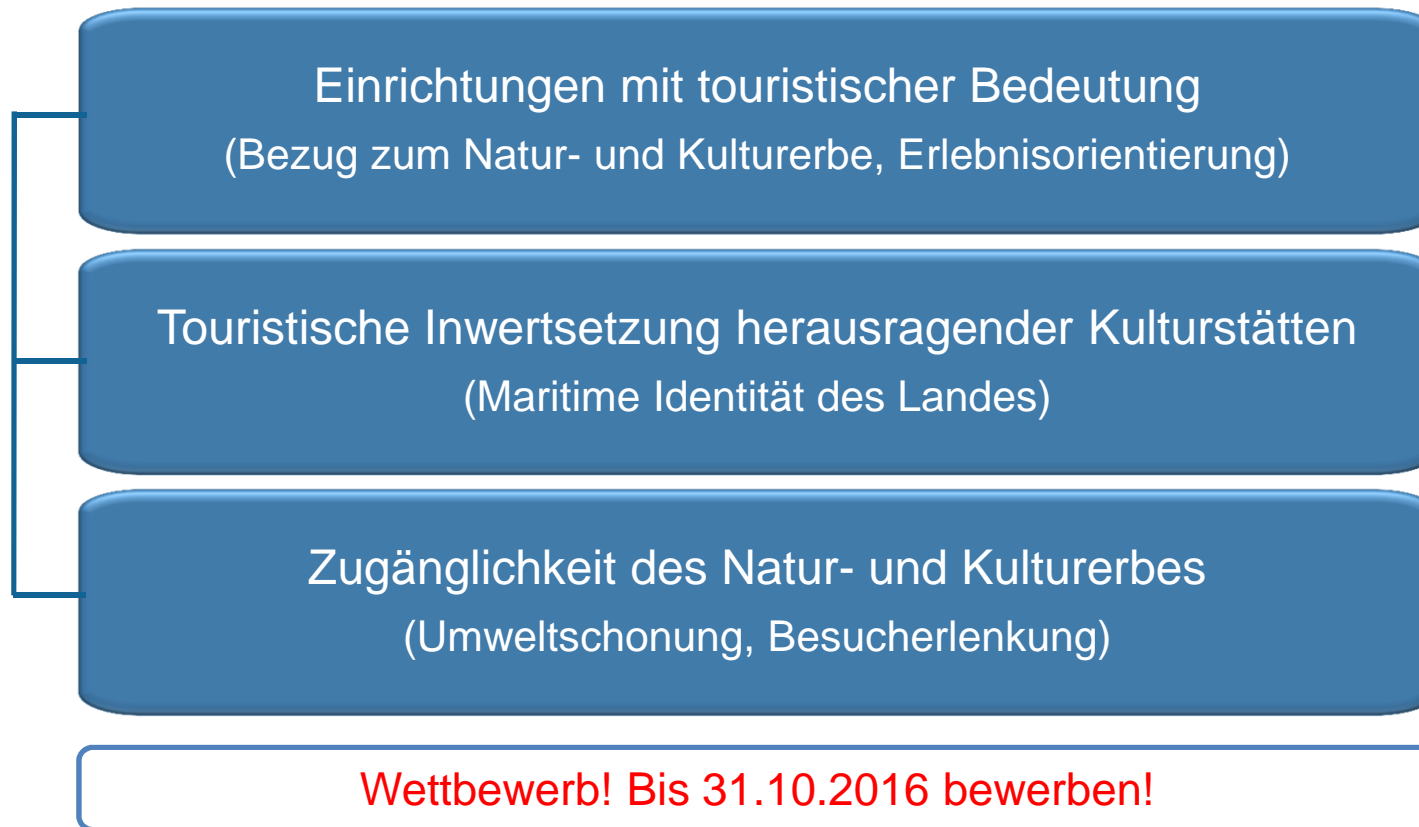



Wer kann einen Förderantrag stellen?

IB.SH
Ihre Förderbank

Antragsberechtigte

Gemeinden / Gemeindeverbände

Juristische Personen (ohne Gewinnerzielungsabsicht)

LTO / TMO-Mitgliedschaft

in ...

... Schwerpunkträumen und Entwicklungsgebieten für Tourismus

... Gemeinden mit touristischer Bedeutung



Fördervoraussetzungen

IB.SH
Ihre Förderbank





Förderdetails

IB.SH
Ihre Förderbank

Nicht rückzahlbarer, zweckgebundener Zuschuss

EFRE-Förderquote: 50 %

GRW-Förderquote: 60 %

Erhöhungen bis zu maximal 90 % möglich

Maximaler Zuschuss: 10 Mio. €
(Ausnahme Inwertsetzung Natur-/Kulturerbe: 5 Mio. €)

Projekte > 100.000 € werden gefördert!



Was wird gefördert?

IB.SH
Ihre Förderbank

Machbarkeitsstudien

Planungs- und
Beratungsleistungen

Konzept- und
Angebotsentwicklung
(Umweltschonender Tourismus)

Maximal 200.000 € Förderung!



Was wird gefördert?

IB.SH
Ihre Förderbank

Neuerichtungs- / Erweiterungs- / Modernisierungsprojekte zur ...

...Schaffung und/oder Sicherung von Dauerarbeits- und Ausbildungsplätzen in der Hotellerie/Beherbergung

...Verminderung der saisonalen Abhängigkeit/ Verbesserung der Auslastung

...Schaffung von Anreizen zur Erschließung neuer Zielgruppen und touristischer Potenziale

...ganzheitlichen Steigerung der Beherbergungsqualität

Ziele der Tourismusstrategie „Schleswig-Holstein 2025“

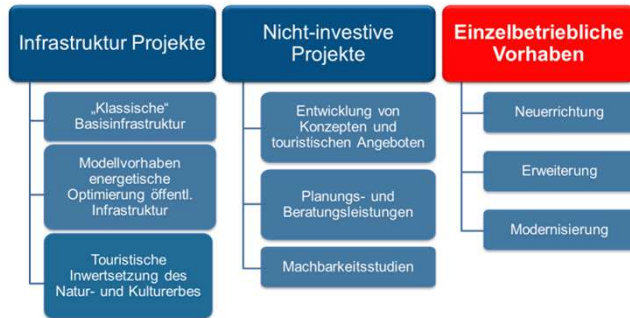

Wo wird gefördert?

IB.SH
Ihre Förderbank

Neuerrichtung: gesamtes Land Schleswig-Holstein

Erweiterung/Modernisierung: C- und D-Gebiet der GRW

Voraussetzung: Touristische Bedeutung der Standortgemeinde!



Wer wird gefördert?

IB.SH
Ihre Förderbank

Kleine und mittlere Beherbergungsbetriebe > 9 Betten

Großunternehmen (≥ 250 Beschäftigte) nur im Ausnahmefall und nur im C-Gebiet der GRW

Die Schaffung neuer Dauerarbeits- / Ausbildungsplätze ist bei der Förderung von Errichtungs- und Erweiterungsvorhaben obligatorisch!

Förderbeispiel „Altes Stahlwerk“, Neumünster

Hotel „Altes Stahlwerk“

Errichtung eines Hotelbetriebes der 4-Sterne-Kategorie in Neumünster

Anzahl Zimmer: **100**

Neue Dauerarbeits- und Ausbildungsplätze: **45**

Projektabschluss: **01.11.2012**

Gesamtinvestition: **6,3 Mio. €**

Zuschuss: **1,16 Mio. € (19,24%)**



Förderbeispiel „Altes Stahlwerk“, Neumünster

vorher



nachher



Förderbeispiel „Altes Stahlwerk“, Neumünster

IB.SH
Ihre Förderbank

vorher



nachher



Förderbeispiel „Altes Stahlwerk“, Neumünster

IB.SH
Ihre Förderbank

vorher



nachher

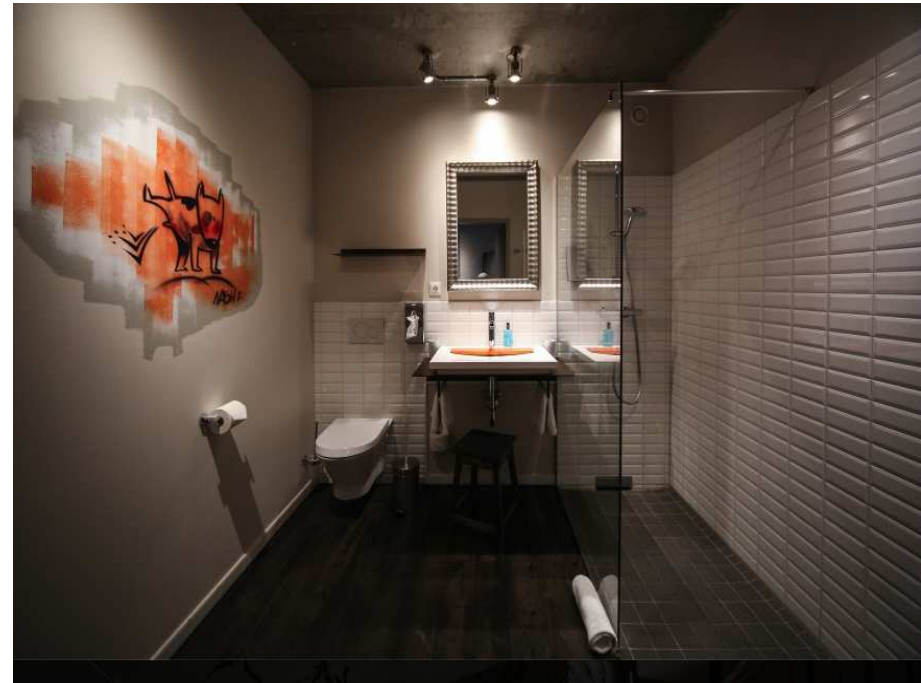

Förderbeispiel „Altes Stahlwerk“, Neumünster

IB.SH
Ihre Förderbank

vorher



nachher



Förderbeispiel „Altes Stahlwerk“, Neumünster

IB.SH
Ihre Förderbank

vorher



nachher



Förderbeispiel „Der Seehof“, Ratzeburg

Hotel „Der Seehof“

Modernisierung eines 4-Sterne-Hotelbetriebes in Ratzeburg

Anzahl Zimmer: **50**

Gesicherte Dauerarbeits- und Ausbildungsplätze: **26**

Projektabschluss: **31.12.2015**

Gesamtinvestition: **1,7 Mio. €**

Zuschuss: **0,17 Mio. € (9,96%)**



Förderbeispiel „Der Seehof“, Ratzeburg

vorher



nachher



Förderbeispiel „Der Seehof“, Ratzeburg

vorher



nachher



Förderbeispiel „Der Seehof“, Ratzeburg

vorher



nachher



Förderbeispiel „Der Seehof“, Ratzeburg

vorher

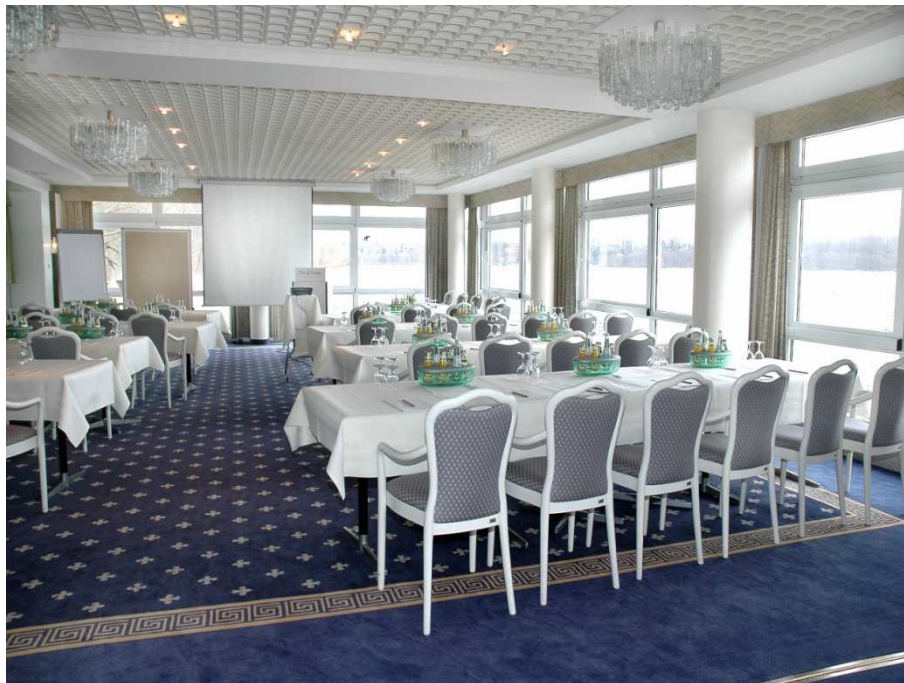

nachher



Ansprechpartner für Ihre Fragen:

Infrastruktur Förderung

Beratung und Antragsstellung

Kevin Auffenbauer, Tine Lentfer, Holger Seidel

Tel. 0431 9905-2020

LPW@ib-sh.de

Einzelbetriebliche Förderung

Beratung vor Antragstellung

IB.SH Förderlotsen Susann Dreßler, Christian Hank, Ulrike Kiehne, Katharina Preusse

Tel.: 0431 9905-3365

foerderlotse@ib-sh.de

Begleitung ab Antragsstellung

Michael Bobrowski, Merlin Philipp Schneider

Tel. 0431 9905 -3512, -3256

michael.bobrowski@ib-sh.de, merlin.philipp.schneider@ib-sh.de

Wir fördern Wirtschaft



Landesprogramm Wirtschaft: Gefördert durch
die Europäische Union - Europäischer Fonds
für regionale Entwicklung (EFRE), den Bund
und das Land Schleswig-Holstein

Von 21 LPW-Förderrichtlinien betreffen 4 die Tourismusförderung!

Operationelles Programm
EFRE für Schleswig-
Holstein
2014-2020

GRW-
Koordinierungsrahmen

Richtlinien für die Förderung ...

... investiver touristischer Projekte sowie investiver Maßnahmen zur Inwertsetzung des Natur- und Kulturerbes

... nicht-investiver touristischer Projekte sowie nicht-investiver Maßnahmen zur Inwertsetzung des Natur- und Kulturerbes

... von Investitionen zur Stärkung der Wettbewerbsfähigkeit kleiner und mittlerer Beherbergungsbetriebe

... einzelbetrieblicher Investitionen von Unternehmen